

Benin

Festival vudu, el animismo mágico del Golfo de Guinea

Salida especial 8 de Enero



En la población de Ouidah, cercana a la costa de Guinea, se celebra regularmente el festival del vudu; este culto, basado en el tradicional animismo de la región y con un componente importante de elementos mágicos, es seguido por una parte importante de la población que se reúne aquí para compartir y fortalecer sus creencias a través de coloridas danzas y ceremonias. Un completo recorrido por todo el país nos permitirá ver que el vudú va mucho más allá del festival y que forma parte del día a día de la gente.



Festival vudú

Ouidah, población cercana a la capital acoge regularmente el festival, punto de encuentro de los adeptos a este culto.

Benín

Entre las llanuras sahelianas y la costa del golfo de Guinea encontramos Benín, el antiguo reino de Dahomey. El paisaje evoluciona de norte a sur, desde el sahel a los frondosos bosques atlánticos y acoge variedad de ecosistemas.

Las etnias

Uno de los principales atractivos de Benín es, sin duda, la gran variedad de etnias distintas que se encuentran allí, Somba, Holi, Fulani, Taneka, Fon, Bariba son algunas de ellas; cada una con su arquitectura específica, sus vestimentas y decoraciones corporales son también objetivo de este recorrido.

ID: 9816 | Ruta generada el 11/10/2024 18:19:36

Fechas de salida

8 enero 2025

DIA	RUTA	COMIDAS	ALOJAMIENTOS
1	Vuelo ciudad de origen Cotonou	-	Noche a bordo
2	Llegada. Visita de la ciudad -Ganvié:regreso a Cotonou	D	Hotel
3	Festival VUDU en Ouidah - Possotome	D	Hotel
4	Possome - Abomey	D	Hotel
5	Abomey visita de poblados holi y fulanis -Cove	D	Hotel
6	Cove-Dassa	D	Hotel
7	Dassa - Djougou	D - C	Hotel
8	Djougou - Pais Somba Natitgou	D	Hotel
9	Natitingou - Dassa Zoume	D	Hotel
10	Dassa - Grand Popo	D	Hotel
11	Grand Popo - Cotonou - Salida	D	Hotel
12	Llegada ciudad de origen	D	-

COMIDAS: Desayuno **D** Almuerzo **A** Cena **C**

Precio del viaje

POR PERSONA	Precio primeras plazas	Precio Base
En base a grupo de 7 a 10 personas	1.815 €	1.915 €
En base a grupo de 4 a 6 personas	1.880 €	1.980 €
tasas aéreas (aprox.)	500 €	
SUPLEMENTOS		
Suplemento Hab. Individual		250 €

Grupo mínimo 4 viajeros

Servicios incluidos

- Vuelo Barcelona o Madrid - Cotonou. Calculado en base a vuelos de Royal Air Maroc vía Casablanca clase V y L. Sujeto a suplementos según disponibilidad en el momento de hacer la reserva.
- Traslados aeropuerto - hotel y v.v.
- Alojamiento y comidas según cuadro de itinerario
- Transporte en vehículo de uso privado según tamaño del grupo y con conductor local de habla francesa
- Guía acompañante de habla castellana.
- Visitas según programa
- Guías locales para las visitas en las que sea necesario
- Barcaza en Ganvie y canoa en río Mono
- Seguro de asistencia en viaje y cancelación. Vip 3000. Consultar ampliaciones
- Impuestos e IVA donde sea de aplicación

Servicios NO incluidos

- Propinas a conductores, guías, maleteros.
- Visado de entrada en Benín.
- Visitas o actividades opcionales.
- Cualquier otro concepto no especificado en el apartado de inclusiones.
- Entradas al festival de vudú (20€-25€)

Itinerario detallado

Día 1

Vuelo a Cotonou

Presentación en el aeropuerto y embarque con destino Cotonou. Noche a bordo.

Día 2

Llegada. Visita de la ciudad-Ganvié-Cotonou

Llegada de madrugada. Trámites de inmigración, recogida de equipajes y encuentro con nuestro representante que nos acompañará hasta el hotel previsto para descansar unas horas. .

Después de un descanso, desayuno y presentación del itinerario, salida para visitar los lugares más interesantes de la capital económica de Benín. El gran mercado central de Cotonou, conocido como Dantokpa, es el más grande de África occidental y en él se encuentra de todo; desde frutos variados, a fetiches, pasando por telas multicolores, productos de belleza hechos en Nigeria...

Visitaremos el monumento dedicado a las Amazonas. Por la tarde desde Cotonou iremos hasta Calavi, ciudad universitaria y puerto desde donde salen las piraguas a motor hacia Ganvié, la "Venecia Africana". El lago alberga varias poblaciones de pescadores que se refugiaron en el pasado para huir del esclavismo. Regreso a Cotonou alojamiento en el hotel



Día 3

Festival VUDU en Ouidah - Possotome

Ya en la cuna del vudu saldremos hacer una excursión a Ouidah: Este pueblo, famoso por muchas razones, entre ellas, por acoger desde tiempo inmemorial el "templo de los pitones". Para los Fon estos reptiles son poseedores de la salud, la buena suerte y la continuidad de su etnia, visita del templo de los PITONES también Ouidah se hizo tristemente famoso por acoger la última factoría de esclavos regentada por el brasileño Souza, seguiremos la ruta que los esclavos hacían antes de salir hacia el nuevo mundo. Hoy esta pequeña y tranquila ciudad acoge los festivales del Vudú y un interesante castillo-museo donde podremos seguir paso a paso la historia del esclavismo y comprender también algo más del Vudu, que tanto fascina a todos. Después de las visitas asistiremos al festival internacional Vudú. Oportunidad de observar el estilo de vida de los diferentes adeptos del vudú, danzas y manifestaciones. Dormiremos en Possotome,

Día 4

Possome-Abomey

Desayuno, visitaremos el poblado de Bopa, entraremos a un templo del vudú que son adeptos del Chango y partida hacia la antigua capital real de BENIN. De camino pararemos en el mercado De fetiches de Bohicon, donde se pueden observar cráneos de todo tipo de fauna, y material para realizar ritos de vudú. Visitaremos el palacio - museo donde vivieron los monarcas del reino de Dahomey hasta la victoria de las tropas francesas sobre el rey BEHANZIN en el siglo XIX. Hace unos años la UNESCO restauró todo el recinto y adecuó unas salas donde pueden admirarse Los tronos reales hechos con cráneos humanos y las tazas de cerámica holandesas que sirvieron para comerciar con los jefes locales. Alojamiento hotel AUBERGE D'ABOMEY.



Día 5

Abomey visita de poblados holi y fulanis- Cove

Seguiremos hacia la zona de Ketou, ciudad principal del país holi y lugar donde reside una de las dinastías más antiguas del país. De camino a Ketou, pararemos en diversos mercados rurales que encontraremos a lo largo de la carretera que pasa por Onigbolo. Pasaremos el día con este pueblo holi, son

características las escarificaciones y tatuajes. Continuaremos hacia el interior de los poblados fulanis haremos un trekking atravesando campos de cultivos y grandes bosques para descubrir uno de los últimos pueblos nómadas de África, destaca la construcción de sus casas, sus decoraciones faciales y su modo de vida. Los fulanis son mayoritariamente musulmanes.



Día 6

Cove -Dassa Zoume

Desayuno, hoy nos dirigimos hacia la zona de Savalou. Llegada a Dassa visita de las antiguas viviendas de los autóctonos antes de la llegada de los misioneros franceses. Un trekking en la colina nos enseñara el modo de vida y organización de los pueblos. .

Día 7

Dassa Zoume-Djougou

Desayuno hoy visitaremos la zona de Taneka Koko habitada por cazadores animistas que viven del cultivo del mijo. Los tanekas son una etnia animista que vive al margen de la reciente islamización de la región son espectaculares los ritos de iniciación alrededor de la circuncisión masculina durante la época seca. Hablaremos con los brujos tradicionales taneka para acercarnos a su cultura ancestral basada en el culto a los antepasados.

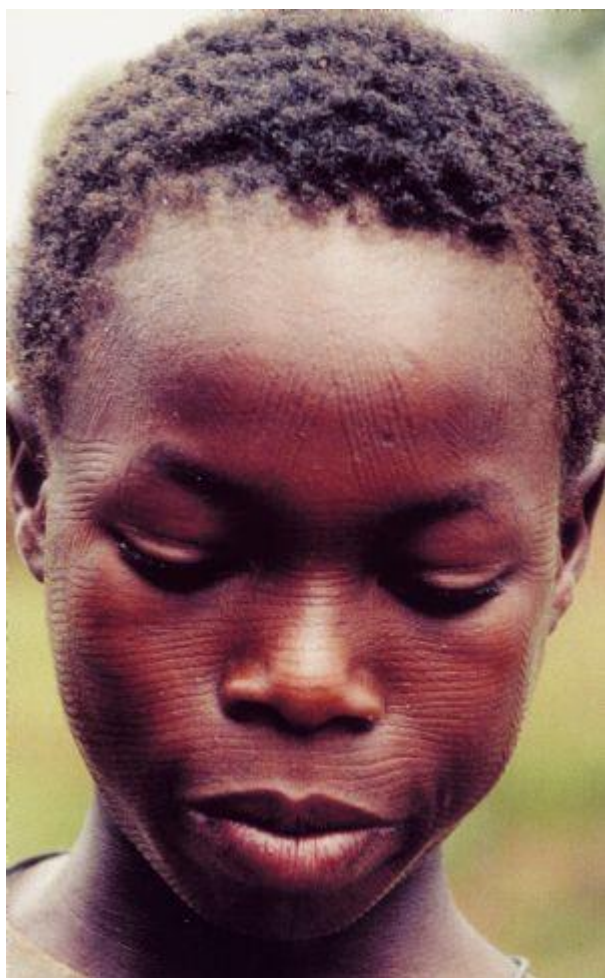

Día 8

Djougou – Pais Somba- Natitingou

Desayuno, continuaremos para descubrir país somba. Que hasta los años 1960, los somba todavía iban desnudos, ajenos a los cambios que vivía Benín. A partir de 1975 el Gobierno y los misioneros católicos empezaron a "civilizar" a estas gentes paganas forzando la adopción de la vestimenta occidental y la escolarización de los niños somba. A pesar de los grandes cambios de las últimas décadas, los somba siguen "marcando" a sus hijos pequeños con las características escarificaciones faciales y corporales.



Día 9

Dassa Zoume – Grand Popo

Grand Popo, es conocida como uno de los santuarios de las religiones tradicional Vudú, hoy haremos una inmersión en la naturaleza navegaremos en piragua por el delta del río Mono para observar fauna y por la tarde visitaremos la isla de los pájaros y haremos una excursión a la desembocadura del río llamado la boca del rey.

Día 10

Grand Popo - Cotonou – Salida

Pasaremos el día en Grand Popo y después de comer nos dirigiremos a Cotonou, De madrugada nos acercaremos al aeropuerto para coger el avión de regreso. Dispondremos de una habitación para ducharnos y cambiarnos de ropa antes del vuelo.

Día 11

Llegada a la ciudad de origen

Llegada a la ciudad de origen

Alojamientos

Durante el recorrido se utilizarán alojamientos de diversas tipologías según las disponibilidades locales. En algunos casos, la oferta es muy limitada y deberemos ceñirnos a las opciones disponibles. No es extraño que en la mayoría de los hoteles de África occidental - especialmente en las zonas menos turísticas - las habitaciones dobles tengan una cama de matrimonio.

Los desayunos los realizaremos en los alojamientos. Para el resto de comidas, el guía nos podrá aconsejar lugares donde comer en cada una de las etapas de la ruta.

En los restaurantes locales, una comida oscila entre los 5 y 10 euros por persona y es típico encontrar arroz, patatas fritas, pasta, pollo, pescado...

En restaurantes internacionales el precio de una comida va de los 12/15 euros hasta los 30/40

Hoteles previstos o similares:

- Cotonou: [Hotel du Lac](#) Hotel du Lac
- Possotome: [Chez Theo](#) Chez Theo
- Abomey: Auberge Chez Sabine
- Dassa: [Jeco Hotel](#)
- Cove: Hotel TG
- Grand Popo: Hotel Navignon
- Natiitingou: Hotel Tata

Transporte

El recorrido se realizará en un vehículo de uso exclusivo y adaptado al tamaño del grupo. El conductor es local y de idioma francés.

Para grupos hasta 3 personas se usará un vehículo 4x4 con aire acondicionado.

Para grupos de 4 a 10 personas se usará un minibus tipo Toyota Hiace con a/c

Utilizaremos lanchas locales para acceder a la población lacustre de Ganvié y algunas piraguas para las visitas en el cauce del río Mono, cerca de Grand Popo.

El Vudú



Esta ruta, además de incluir la asistencia al festival del vudú en Ouidah, plantea un extenso recorrido por el país durante el cual podremos ver de primera mano distintas adaptaciones del culto según la zona y las etnias que las pueblan.

El vudú, lejos de la tergiversada imagen que nos han transmitido cierto género de películas, es un culto muy extendido en la región y practicado por una parte significativa de la población.

A lo largo de distintas visitas y encuentros con ancianos 'brujos' podremos llegar a entender el arraigo que esta práctica tiene en todo el territorio.

En resumen, el vudú ni comienza ni acaba con el festival, sino que forma parte integrante de la vida diaria de sus muchos fieles.

Dificultad / condiciones de viaje

La ruta en sí misma no reviste ninguna dificultad especial, las caminatas que algunos días se proponen son aptas para cualquiera y se pueden afrontar al ritmo adecuado al grupo de viajeros. Algunos alojamientos en zonas poco turísticas ofrecen unos servicios muy básicos que pueden hacer alguna pernoctación menos cómoda que en el resto del recorrido.

Durante el transcurso del año, la temperatura generalmente varía de 24 °C a 32 °C y rara vez baja a menos de 21 °C o sube a más de 33 °C. En la zona costera el grado de humedad es muy elevado.

- Se puede dar la circunstancia de tener que modificar ligeramente algún tramo de la ruta por encontrar la carretera cortada o alguna otra incidencia.
- El orden de las visitas y excursiones se puede modificar en función de imperativos locales (estado de las pistas, mercados,...). Si alguna visita y/o excursión no pudiera realizarse, se intentará sustituir siempre que sea posible.
- Aconsejamos no dar obsequios a las gentes que visitaremos sin consultarlo antes con el guía. Creemos que no es la forma más apropiada de crear una interrelación con las personas. Desde nuestra experiencia en la región podemos aconsejar la forma más apropiada para colaborar con las asociaciones locales de los países que visitaremos.

Documentación

Ciudadanos con pasaporte español: Pasaporte en vigor con una validez mínima de 6 meses posteriores a la fecha de entrada en el país de destino.

El visado para entrar en Benín únicamente se puede obtener de forma electrónica a través de la web [Visa electrónica](#). Según las autoridades beninesas, el visado se expide en un plazo de 48 horas,

aunque se recomienda solicitarlo con más antelación, teniendo en cuenta que su período de validez empieza a contar desde el momento de su emisión.

Es responsabilidad del viajero confirmar esta información con la facilitada por el Ministerio de Asuntos Exteriores en su página web.

Ciudadanos con pasaporte de otra nacionalidad (no español): Contactar con los respectivos Consulados y/o Embajadas para conocer las formalidades de entrada que exigen los países visitados en el viaje.

Situación social y política del país de destino: Viatges Tuareg se remite a los avisos y recomendaciones facilitados por el Ministerio de Asuntos Exteriores en su página web.

Sanidad

Vacunas obligatorias y recomendaciones sanitarias: es obligatorio presentar el C.I.V, de la fiebre amarilla. Recomendable profilaxis anti palúdica si se viaja en época de lluvias.

Viatges Tuareg puede informar únicamente sobre los requisitos sanitarios obligatorios exigidos por el país de destino, y añadir alguna recomendación en base a experiencias propias. Las recomendaciones sanitarias y profilaxis deben de consultarse con un profesional médico, o dirigirse a los avisos de los organismos sanitarios oficiales

La información oficial sobre precauciones sanitarias y vacunas puede encontrarse en la web del Ministerio de Sanidad y Consumo

La Generalitat de Catalunya pone a disposición del viajero el teléfono de Sanitat Respon 902 111 444, y la página web Consells i vacunacions a viatgers internacionals donde encontrar información sobre los centros de vacunación.

EQUIPAJE Y MATERIAL RECOMENDADO

Recomendamos limitar el equipaje y usar bolsa/mochila NO rígida puesto que el espacio disponible en los vehículos para llevar los bultos tiene sus limitaciones.

- Elementos importantes del equipaje son: linterna o frontal y pilas de recambio, toalla, gorra y gafas para al sol, chanclas de goma para las duchas.

- Calzado cómodo para los paseos.

- Camisas de verano de manga larga y pantalones largos, de colores claros. Estas piezas no solo ayudan a evitar las picaduras de insectos durante la noche, sino que también protegen del sol durante el día.

- Saco sábana.

- Mochila de día - 20 a 25 l - y cantimplora metálica #STOPPLASTIC para las actividades de cada una de las jornadas.

- Pequeño botiquín con los medicamentos - si es el caso - que uséis de manera habitual.

CONCURSO DE FOTOGRAFIA Y DE VIDEO

Condiciones de participación en http://www.tuaregviatges.es/concurso/concursofotografia_bases.php

Este dossier constituye una oferta de viaje genérica que debe de considerarse como provisional por la antelación a la fecha de salida con la que se publica. En el contrato de viaje que se entrega al efectuar el pago final se detallan los servicios contratados definitivamente.

Las condiciones generales que rigen el viaje se encuentran en el Catálogo Publicitario de Viatges Tuareg y en la página web www.tuareg.com

