

Nepal y Bhutan clásico

Katmandú y el país de la felicidad

Salida de Semana Santa 2023

Desde los templos y ciudades declaradas por la UNESCO como patrimonio de la humanidad en Katmandú, en Nepal, nos adentramos en Bhutan, conocido como Drukyl por su gente. A través de sus profundos valles y abruptas montañas, conoceremos su cultura y arquitectura, que poco ha cambiado con el paso del tiempo; pueblos colgados en las montañas y templos recubiertos en madera con puertas y ventanas ornamentadas con motivos religiosos.

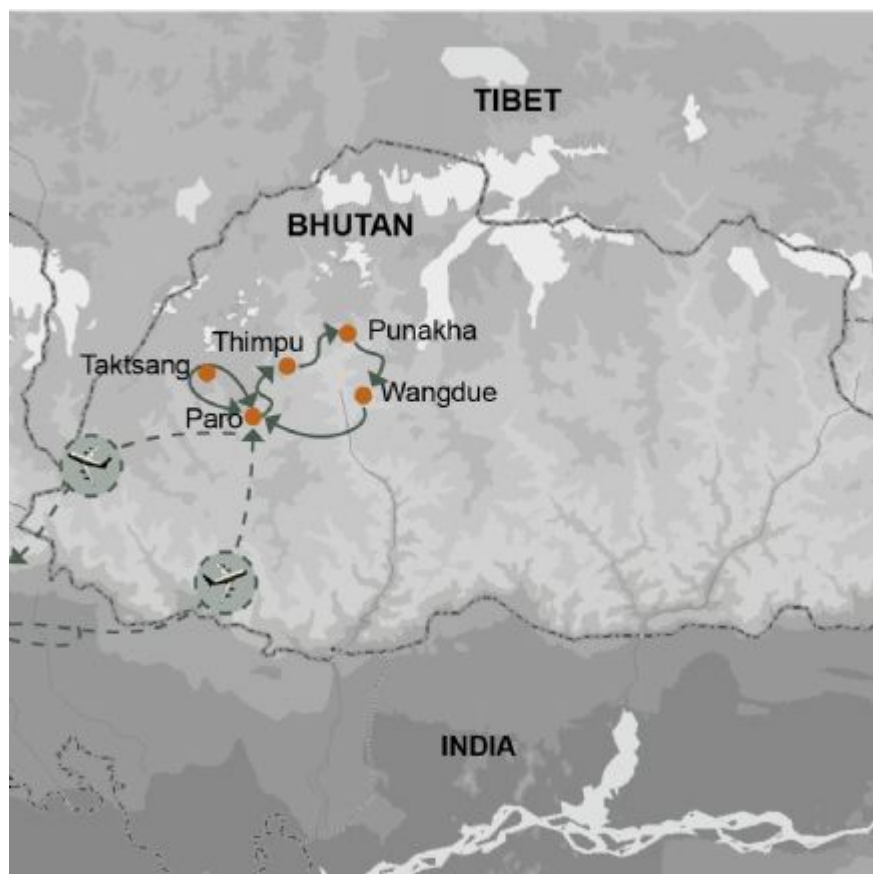

Katmandú

Contraste de antiguos templos y palacios con la modernidad urbanística

Thimpu

Ubicada a 2.248 metros de altitud, la convierte en la tercera capital más alta del mundo.

El Nido del Tigre

Monasterio de gran belleza arquitectónica, donde acuden peregrinos budistas de todo el Himalaya

ID: 9001 | 17/11/2022

Fechas de salida

31 marzo 2023

DIA	RUTA	COMIDAS	ALOJAMIENTOS
1	Vuelo ciudad de origen - Katmandú	-	-
2	Llegada a Katmandú (Boudhanath y Pashupatinath)	-	Hotel
3	Katmandú (Bhaktapur)	D	Hotel
4	Katmandú. Vuelo a Paro - Thimpu	D - A - C	Hotel
5	Thimpu	D - A - C	Hotel
6	Thimpu - Punakha - Wangdue	D - A - C	Hotel
7	Wangdue - Paro	D - A - C	Hotel
8	Paro (Tiger's Nest)	D - A - C	Hotel
9	Paro. Vuelo a Katmandú	D	Hotel
10	Katmandú (día libre)	D	Hotel
11	Katmandú. Vuelo de regreso a ciudad de origen	D	-

COMIDAS: Desayuno **D** Almuerzo **A** Cena **C**

Precio del viaje

POR PERSONA	
Precio por persona	3.450 €
SUPLEMENTOS	
Supl. Habitación Individual	180 €
Visado Bhutan	40 €
Tasas aéreas (aprox.)	415 €

Notas salidas y precios

Precios en base a vuelos de Turkish Airlines con salida desde Barcelona. Consultar salidas desde otros aeropuertos.

Por lo general los vuelos utilizados en nuestros grupos están basados en tarifas de grupo, que ofrecen unas condiciones ventajosas en cuanto a precio y fecha de emisión. Pero estas tarifas tienen también limitaciones, especialmente en lo relativo a la posibilidad de realizar el check-in on line, la reserva previa de asientos, que o bien no están permitidos, o solo son posibles con una antelación de 24 h., los cambios de horario, fecha o destino, y las cancelaciones.

Grupo mínimo 2 viajeros

Servicios incluidos

- Vuelos internacionales ciudad de origen - Katmandú y regreso. Tarifa en clase turista con penalizaciones por cambios y/o cancelaciones.
- Vuelo Katmandú - Paro - Katmandú.
- Todos los traslados a aeropuertos y hoteles.
- Alojamiento en hoteles categoría turista en base habitación doble
- Desayuno en Nepal y pensión completa en Bhutan
- Asistencia de habla inglesa en los traslados y guía local de habla hispana para las visitas en Nepal
- Guía local en Bhutan de habla hispana
- Visitas detalladas en el itinerario con entrada incluida
- Tasas gubernamentales de Nepal y Bhutan
- Seguro de asistencia en viaje; [ver condiciones de la póliza](#). Opcionalmente pueden ampliarse las coberturas de gastos de anulación; consulta.

Servicios NO incluidos

- Bebidas. Comidas no especificadas como incluidas.
- Visado de Nepal (Se tramita a la llegada 30 \$ aprox. y 2 fotografías).
- Visado de Bhután (40 €, a pagar a la agencia y 1 fotografía)
- Propinas y extras personales.
- Suplemento de entrada de cámaras y vídeos a los templos.
- Tasas de entrada/salida al país o aeropuertos, en caso de existir
- Visitas y/o excursiones opcionales.
- Cualquier otro concepto no mencionado en el apartado de servicios incluidos.
- [Ampliación de coberturas](#) del seguro de asistencia y anulación (recomendado).

Itinerario detallado

Día 1

Vuelo ciudad de origen - Katmandú

Presentación a la hora prevista en el aeropuerto y embarque en el vuelo con destino a Katmandú (conexiones intermedias). Noche a bordo.

Día 2

Llegada a Katmandú (Boudhanath y Pashupatinath)

Llegada a Katmandú. Después de los trámites aduaneros y la recogida del equipaje, nos encontraremos con nuestro representante local para el traslado al hotel. Por la tarde efectuaremos las visitas de Boudhanath y Pashupatinath.

Boudanath

Uno de los lugares budistas más importantes de Nepal. Aquí nos encontraremos con su estupa, una de las más grandes del mundo y probablemente una de las más bellas. Desde el año 1979 forma parte del Patrimonio de la Humanidad por la UNESCO.

Pashupatinath

Es uno de los templos hindúes del dios Shiva más importantes del mundo, de hecho, es considerado el más sagrado entre los templos de Shiva. A este templo llegan numerosos fieles y saddhus (hombres sagrados) que visitan los Ghats que hay junto al río Bagmati, y donde se sumergen para purificarse. Existen diferentes tipos de Ghats, y muchos de ellos son utilizados para la incineración de piras funerarias.



Día 3

Katmandú (Bhaktapur)

Desayuno. Hoy visitaremos la antigua capital del Valle de Katmandú y la más bien preservada, Bhaktapur. Disfrutaremos con unas visitas guiadas y pasaremos por sus antiguas calles. Los artesanos y agricultores locales preservan el estilo de vida Newar, ofreciéndonos una inmersión en la forma tradicional de la vida Nepalí.

Día 4

Katmandú. Vuelo a Paro - Thimpu

Traslado al aeropuerto para salir en avión con destino a Paro. El vuelo a Paro es uno de los más espectaculares en la región del Himalaya. Ofrece fascinantes vistas y un espectacular descenso a la ciudad de Paro. A su llegada al aeropuerto de Paro notaremos el aire frío y limpio de las montañas que rodean la ciudad. Después de las formalidades de inmigración y recogida del equipaje, salida por carretera hacia Thimpu, capital de Bhutan. Parada en ruta en Chuzom, confluencia de los ríos Paro y Thimpu, donde veremos tres estilos de

estupas: tibetana, nepalí y butanesa. Poco antes de llegar a Chuzom, visitaremos el templo Lhakang Tschgang - S. XV -. El camino pasa por un valle estrecho que se abre al valle agrícola de Thimpu. Por la tarde, paseo a pie por el Mercado local y visita de Buddha Point (Kuenselphodrang), la estatua más grande de Buda en Bhutan desde donde hay excelentes vistas del valle. Alojamiento en el hotel de Thimpu (Altitud 2400 m)

Distancia Paro - Thimpu: 55 km - 1,30 hrs



Día 5

Thimpu

Desayuno y visita de la Biblioteca Nacional, que conserva una vasta colección de antiguos textos y manuscritos budistas, algunos de ellos de más de cien años y una colección de libros de la cultura y religión de los Himalaya (cerrado miércoles). Visita del instituto de Zorig Chusum, conocido como La Escuela Centro de Bellas Artes (pintura Thangka y otras artes tradicionales) y el Museo Textil, abierto en 2001, testimonio de las tradiciones vivas de Bután. Por la tarde, visita del Memorial Chorten, rodeado de gente murmurando mantras y haciendo girar los molinillos de oración. La construcción de este edificio por el tercer rey de Bhutan conmemora la paz y prosperidad en el mundo. Seguiremos con el monasterio-fortaleza de

Trashichhoedzong, que alberga la Secretaría del estado, la sala del trono y varias oficinas de gobierno.

Terminaremos con la visita a un centro de artesanía y un bazar local. Alojamiento en el hotel.

Día 6

Thimpu - Punakha - Wangdue

Salida por carretera a Punakha pasando por el collado Dochu-La (3.088m). Breve parada para observar las vistas panorámicas, el chorten y las banderas de oración, que decoran siempre los puntos más altos de la carretera. Si el tiempo lo permite, veremos algunos picos de los Himalaya: Masagang (7,158m), Tsendagang (6,960m), Terigang (7,060m), Jejegangphugang (7,158 m), Kangphugang (7,170 m), Zongphugang (7,060 m) y el Gangkar Puensum, el pico más alto en Bhutan con 7.497 m. En ruta, breve excursión al Templo Chimi Lhakhang, situado en una loma en el centro del valle y dedicado al Lama Drukpa Kuenley. Es conocido como el templo de la fertilidad. A la llegada a Punakha visitaremos el Punakha Dzong, la residencia de invierno del Je Khenpo (sacerdote principal) y los monjes de Tashichhodzong. Alojamiento en Punakha/Wangdue (altitud 1.300 m).

Distancia Thimpu - Punakha - Wangdue: 75 kms - 3 hrs.



Día 7

Wangdue - Paro

Desayuno y visita del monasterio de Sangchhen Dorji Lhuendrup Lhakhang. Ubicado en un pinar con vistas al valle de Punakha y Wangduephodrang, alberga una estatua de bronce de Avalokiteshvara, de 5 m. de altura, una de las más grandes del país.

Continuación hacia Simtokha Dzong, conocida como "La Fortaleza de las Joyas abandonadas" por la calidad del trabajo en madera de su torre central y por ser el más antiguo de Bhutan. Alberga ahora el Instituto de Estudios de Lengua y Cultura. Llegada a Paro y por la tarde, visita de la torre de vigía Ta Dzong - S.XVII- (cerrado Domingos y lunes). Acoge al Museo Nacional que conserva una colección de pinturas antiguas thangkhas, textiles, armas, armaduras, objetos del hogar....

Alojamiento en Paro (altitud 2200 m).

Distancia Wangdue - Paro: 125 kms - 4 hrs.

Día 8

Paro (Tiger's Nest)

Excursión al monasterio de Taktsang, conocido como el Nido del Tigre (aprox. 5 h. andando). Está colgado de una pared de 900 m sobre el valle de Paro y es uno de los centros de peregrinación más venerados del mundo del Himalaya.

De regreso a Paro, visitaremos el Kyichu Lhakhang, uno de los monasterios más antiguos, que refleja la introducción del budismo en Bhutan. Alojamiento en el hotel.

Monasterio de Taktsang

Cuenta la leyenda que el Segundo Buda (Guru Rinpoche, en el siglo VIII) voló hacia el

acantilado sobre el lomo de un tigre volador y allí se detuvo a meditar en una cueva que hoy forma parte del monasterio. Durante este viaje a Bután, Buda se detuvo en dos lugares para derrotar a sendos demonios. Uno de estos lugares es este monasterio donde estuvo durante 3 meses.



Día 9

Paro. Vuelo a Katmandú

Desayuno y a la hora prevista, traslado al aeropuerto para salir en el vuelo de regreso a Katmandú. A la llegada, traslado al hotel y resto del día libre. Alojamiento.

Día 10

Katmandú (día libre)

Día libre en la ciudad de Katmandú.

Recomendamos pasear por los callejones del barrio de Thamel para hacer las últimas compras, acercarse a la Durbar Square o visitar el Monkey Temple de Swayambhunath.



Día 11

Katmandú. Vuelo de regreso a ciudad de origen

Desayuno y tiempo libre hasta la hora prevista para el traslado al aeropuerto y embarque en el vuelo de regreso a la ciudad de origen (conexiones intermedias). Llegada a la ciudad de origen y fin de nuestros servicios.

Alojamientos

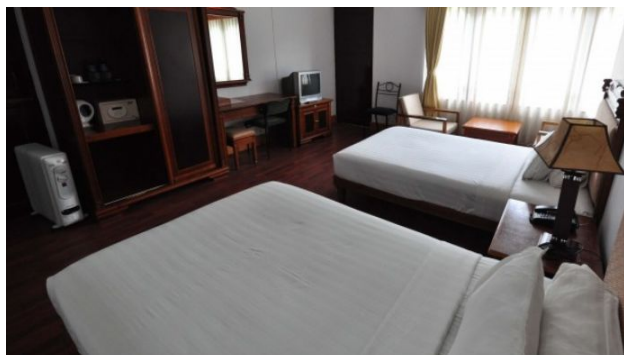
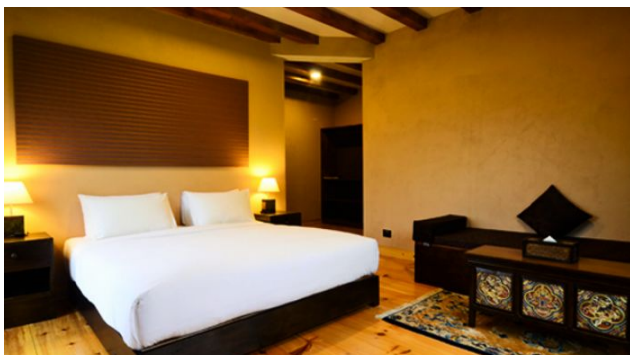

A lo largo de este itinerario utilizamos hoteles de categoría turista en base a habitación doble. Todos ellos son hoteles acogedores, bien ubicados y con baño/ducha en las habitaciones.

Hoteles previstos o similares

Katmandu: [Hotel Moonlight](#)

Thimpu: [City Hotel Thimphu](#) - [Thimphu Towers Hotel](#)

Punakha/Wangdue: [Dragon's Nest Hotel](#) - [Khuru Resort](#)

Paro: [The Village Lodge](#) - [Drukchen Hotel](#)

Compartir Habitación

Los precios publicados corresponden al alojamiento en habitaciones dobles. Puede disponerse de una habitación individual mediante el pago de un suplemento. En caso de viajar solo y desear compartir habitación con otra/s persona/s, puede solicitarse la reserva como "habitación a compartir". Si hay otros participantes del mismo sexo que también lo hayan solicitado, la agencia les facilitará la acomodación compartida. En caso contrario deberá abonarse el suplemento de habitación individual.

Transporte



Para el vuelo de entrada y salida a Bhutan, utilizamos la compañía aérea Druk Air. Los precios de los pasajes aéreos de esta compañía se emiten en la moneda local del país de emisión al cambio de moneda del día por lo que estas tarifas están sujetas a posibles cambios.

Para el recorrido por tierra en Bhutan se utilizarán vehículos en función al número final de participantes siendo de tipo Toyota Hiace o Toyota Coaster

Monasterio de Taktsang

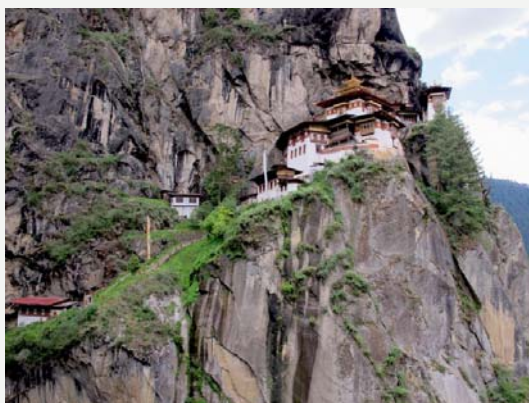

Uno de los más bonitos templos de Asia (y probablemente del mundo) se encuentra en Bhutan. Hablamos del Monasterio Taktsang Palphug más conocido como el Nido del Tigre. Colgando precariamente sobre la cornisa de la montaña, a 900 metros de altura del valle sagrado de Paro, es un templo sagrado para los budistas. Fue construido en 1692 y se ha convertido en uno de los principales atractivos turísticos de Bhutan aunque no sea sencillo llegar hasta allí. La única forma de acceder es a pie o a caballo.

Dificultad / condiciones de viaje

Esta ruta no tiene ningún tipo de dificultad, salvo las molestias que pueda ocasionar la altura. La ruta está organizada para una adaptación progresiva a la altura. Pero, aun así, en ocasiones, durante los primeros días pueden aparecer molestias provocadas por el "mal de altura", a partir de los 3.000 m. (dolor de cabeza, mareos...).

Se puede combatir con remedios locales o con los medicamentos habituales para paliar sus efectos. Se aconseja tomar mucho líquido y no hacer comidas abundantes.

Las recomendaciones sanitarias y profilaxis deben de consultarse con un profesional médico, o dirigirse a los organismos sanitarios oficiales.

Documentación

Ciudadanos con pasaporte español: Pasaporte en vigor con una validez mínima de 6 meses posteriores a la fecha de regreso del país.

Visado de Nepal: se tramitará a la llegada en destino previo pago de 30 \$, aprox. Será necesario llevar 2 fotografías tamaño carnet.

Visado de Bhutan: a tramitar por nuestra organización por lo que se necesitará en el momento de hacer la reserva una copia escaneada del pasaporte y 1 fotografía tamaño carnet con fondo blanco y en color (precio 40 €).

Es responsabilidad del viajero confirmar esta información con la facilitada por [el Ministerio de Asuntos Exteriores](#) en su página web.

Ciudadanos con pasaporte de otra nacionalidad (no español): Contactar con los respectivos Consulados y/o Embajadas para conocer las formalidades de entrada que exigen los países visitados en el viaje.

Situación social y política del país de destino: Viatges Tuareg se remite a los avisos y recomendaciones facilitados [por el Ministerio de Asuntos Exteriores](#) en su página web.

Sanidad

Vacunas obligatorias y recomendaciones sanitarias

Vacuna obligatoria: Ninguna

Recomendable: Antitetánica

Viatges Tuareg puede informar únicamente sobre los requisitos sanitarios obligatorios exigidos por el país de destino, y añadir alguna recomendación en base a experiencias propias. Las recomendaciones sanitarias y profilaxis deben de consultarse con un profesional médico, o dirigirse a los avisos de los organismos sanitarios oficiales

La información oficial sobre precauciones sanitarias y vacunas puede encontrarse en la web del [Ministerio de Sanidad y Consumo](#)

La Generalitat de Catalunya pone a disposición del viajero el teléfono de Sanitat Respon 902 111 444, y la página web [Consells i vacunacions a viatgers internacionals](#) donde encontrar información sobre los centros de vacunación.

Información adicional

Hora local:

En Bhután son 5 horas más que en España en invierno. En verano Bhután no cambia la hora, con lo que serán 4 horas más.

Para más información: [Diferencia horaria](#)

Corriente eléctrica:

La corriente eléctrica es de 230 V – 50 Hz. Los cortes eléctricos son habituales. No hace falta adaptador.

Para ampliar información consultar en: [Enchufes](#)

El clima:

Bhután tiene las cuatro estaciones y el clima varía ampliamente dependiendo de la altitud.

Primavera (Marzo, Abril y Mayo): Se considera la época más hermosa del año, resplandeciente y con una espectacular gama de colores brillantes. Este es el momento cuando los valles son verdes con vegetaciones frescas y árboles frutales están en flor.

Monzón (Junio, Julio y Agosto): Durante estos meses, Bhután recibe más precipitación que cualquier otra región en el Himalaya. El clima cálido hace que sea agradable para visitar los lugares de interés cultural e histórico, aunque esta temporada no es la mejor para la práctica del senderismo.

Otoño (Septiembre, Octubre y Noviembre): Es precioso con cielos azules claros, proporcionando unas vistas magníficas de algunas montañas más altas en el mundo. Es la mejor época para practicar el senderismo. El clima es frío y templado.

Invierno (Diciembre, Enero y Febrero): Es soleado, fresco y agradable pero la mayor parte de la carretera Este - Oeste permanece atrapada por la nieve durante el invierno. Es la mejor época para visitar los distritos occidentales de Paro, Wangdue, Punakha, Thimphu y Haa.

Para más información: [El clima](#)

CONCURSO DE FOTOGRAFIA Y DE VIDEO

Condiciones de participación en http://www.tuaregviatges.es/concurso/concursofotografia_bases.php

Este dossier constituye una oferta de viaje genérica que debe de considerarse como provisional por la antelación a la fecha de salida con la que se publica. En el contrato de viaje que se entrega al efectuar el pago final se detallan los servicios contratados definitivamente.

Las condiciones generales que rigen el viaje se encuentran en el Catálogo Publicitario de Viatges Tuareg y en la página web www.tuareg.com

