

# Bhutan clásico

En el corazón del Himalaya

Salida regular de Semana Santa 2025



Desde los templos y ciudades declaradas por la UNESCO como patrimonio de la humanidad en Katmandú, en Nepal, nos adentramos en Bhutan, conocido como Drukyl por su gente. A través de sus profundos valles y abruptas montañas, conoceremos su cultura y arquitectura, que poco ha cambiado con el paso del tiempo; pueblos colgados en las montañas y templos recubiertos en madera con puertas y ventanas ornamentadas con motivos religiosos.



## Katmandú

Contraste de antiguos templos y palacios con la modernidad urbanística

## Thimpu

Ubicada a 2.248 metros de altitud, la convierte en la tercera capital más alta del mundo.

## El Nido del Tigre

Monasterio de gran belleza arquitectónica, donde acuden peregrinos budistas de todo el Himalaya

ID: 9904 | 08/11/2024

## Fechas de salida

10 abril 2025

DIA	RUTA	COMIDAS	ALOJAMIENTOS
1	Vuelo ciudad de origen - Katmandú	-	-
2	Llegada a Katmandú (Boudhanath y Pashupatinath)	-	Hotel
3	Katmandú (Ciudad medieval de Bhaktapur)	D	Hotel
4	Katmandú (día libre)	D	Hotel
5	Katmandú. Vuelo a Paro - Thimpu	D - A - C	Hotel
6	Thimpu	D - A - C	Hotel
7	Thimpu - Punakha - Wangdue	D - A - C	Hotel
8	Wangdue - Paro	D - A - C	Hotel
9	Paro (Tiger's Nest)	D - A - C	Hotel
10	Paro. Vuelo a Katmandú	D	Hotel
11	Katmandú. Vuelo de regreso a la ciudad de origen	D	-

COMIDAS: Desayuno **D** Almuerzo **A** Cena **C**

## Precio del viaje

POR PERSONA	
Por persona	2.950 €
tasas aéreas (aprox.)	550 €
SUPLEMENTOS	
Suplemento Hab. Individual	250 €
Visado Bhutan	40 €

### Notas salidas y precios

Precios en base a vuelos de Turkish Airlines con salida desde Barcelona y Madrid. Consultar salidas desde otros aeropuertos.  
 \*Salidas desde Madrid: En el vuelo de regreso, al no existir conexión directa el mismo día, se hará una noche adicional en Estambul, sin coste extra.

Por lo general los vuelos utilizados en nuestros grupos están basados en tarifas de grupo, que ofrecen unas condiciones ventajosas en cuanto a precio y fecha de emisión. Pero estas tarifas tienen también limitaciones, especialmente en lo relativo a la posibilidad de realizar el check-in on line, la reserva previa de asientos, que o bien no están permitidos, o solo son posibles con una antelación de 24 h., los cambios de horario, fecha o destino, y las cancelaciones.

**Grupo mínimo** 2 viajeros

## Servicios incluidos

- Vuelos internacionales ciudad de origen - Katmandú y regreso. Tarifa en clase turista con penalizaciones por cambios y/o cancelaciones.
- Vuelos Katmandú - Paro - Katmandú.
- Todos los traslados a aeropuertos y hoteles.
- Alojamiento en hoteles categoría turista en base habitación doble
- Desayuno en Nepal y pensión completa en Bhutan
- Asistencia de habla inglesa en los traslados y guía local de habla hispana para las visitas en Nepal
- Guía local en Bhutan de habla hispana
- Visitas detalladas en el itinerario con entrada incluida
- Tasas gubernamentales de Nepal y Bhutan
- Seguro de asistencia en viaje; [ver condiciones de la póliza](#). Opcionalmente pueden ampliarse las coberturas de gastos de anulación; consulta.

## Servicios NO incluidos

- Bebidas. Comidas no especificadas como incluidas.
- Visado de Nepal (Se tramita a la llegada 30 \$ aprox. y 2 fotografías).
- Propinas y extras personales.
- Suplemento de entrada de cámaras y vídeos a los templos.
- Tasas de entrada/salida al país o aeropuertos, en caso de existir
- Visitas y/o excursiones opcionales.
- Cualquier otro concepto no mencionado en el apartado de servicios incluidos.
- [Ampliación de coberturas](#) del seguro de asistencia y anulación (recomendado).

## Itinerario detallado

### Día 1

#### Vuelo ciudad de origen - Katmandú

Presentación en el aeropuerto a la hora prevista y embarque en el vuelo con destino a Katmandú (conexiones intermedias). Noche a bordo.

### Día 2

#### Llegada a Katmandú (Boudhanath y Pashupatinath)

Llegada a Katmandú. Después de los trámites aduaneros y la recogida del equipaje, nos encontraremos con nuestro representante local para el traslado al hotel. Por la tarde efectuaremos las visitas de Boudhanath y Pashupatinath.

#### Boudanath

Uno de los lugares budistas más importantes de Nepal. Aquí nos encontraremos con su estupa, una de las más grandes del mundo y probablemente una de las más bellas. Desde el año 1979 forma parte del Patrimonio de la Humanidad por la UNESCO.

#### Pashuatinath

Es uno de los templos hindúes del dios Shiva más importantes del mundo, de hecho, es considerado el más sagrado entre los templos de Shiva. A este templo llegan numerosos fieles y sadhus (hombres sagrados) que visitan los Ghats que hay junto al río Bagmati, y donde se sumergen para purificarse. Existen diferentes tipos de Ghats, y muchos de ellos son utilizados para la incineración de piras funerarias.



### Día 3

#### Katmandú (Ciudad medieval de Bhaktapur)

Desayuno y a la hora prevista, salida para efectuar la excursión de medio día de la ciudad medieval de Bhaktapur, Finalizada la visita, regreso al hotel y resto del día libre. Alojamiento.

#### Bhaktapur

Catalogada dentro de la lista de lugares Patrimonio de la Humanidad por la UNESCO, es conocida como la Ciudad de los Devotos, la Ciudad de la Cultura, la Herencia Viviente y la Joya Cultural de Nepal la convierte en una visita absolutamente imprescindible. Se trata de una ciudad muy antigua y famosa por su arte característico, sus impresionantes templos, su cultura milenaria, sus tradiciones y su estilo de vida indígena de la comunidad Newari.



## Día 4

### Katmandú (día libre)

Día libre en la ciudad de Katmandú.

Recomendamos pasear por los callejones del barrio de Thamel para hacer las últimas compras, acercarse a la Durbar Square o visitar el Monkey Temple de Swayambhunath.

## Día 5

### Katmandú. Vuelo a Paro - Thimpu

Traslado al aeropuerto para salir en avión con destino a Paro. El vuelo a Paro es uno de los más espectaculares en la región del Himalaya. Ofrece fascinantes vistas y un espectacular descenso a la ciudad de Paro. A su llegada al aeropuerto de Paro notaremos el aire frío y limpio de las montañas que rodean la ciudad. Después de las formalidades de inmigración y recogida del equipaje, salida por carretera hacia Thimpu, capital de Bhutan. Parada en ruta en Chuzom, confluencia de los ríos Paro y Thimpu, donde veremos tres estilos de estupas: tibetana, nepalí y butanesa. Poco antes de llegar a Chuzom, visitaremos el templo Lhakang Tschgang - S. XV -. El camino pasa por un valle estrecho que se abre al valle agrícola de Thimpu. Por la tarde, paseo a pie por el Mercado local y visita de Buddha Point (Kuenselphodrang), la estatua más grande de

Buda en Bhutan desde donde hay excelentes vistas del valle. Alojamiento en el hotel de Thimpu (Altitud 2400 m)

*Distancia Paro - Thimpu: 55 km - 1,30 hrs*



## Día 6

### Thimpu

Desayuno y visita de la Biblioteca Nacional, que conserva una vasta colección de antiguos textos y manuscritos budistas, algunos de ellos de más de cien años y una colección de libros de la cultura y religión de los Himalaya (cerrado miércoles). Visita del instituto de Zorig Chusum, conocido como La Escuela Centro de Bellas Artes (pintura Thangka y otras artes tradicionales) y el Museo Textil, abierto en 2001, testimonio de las tradiciones vivas de Bután. Por la tarde, visita del Memorial Chorten, rodeado de gente murmurando mantras y haciendo girar los molinillos de oración. La construcción de este edificio por el tercer rey de Bhutan conmemora la paz y prosperidad en el mundo. Seguiremos con el monasterio-fortaleza de Trashichoedzong, que alberga la Secretaría del estado, la sala del trono y varias oficinas de gobierno. Terminaremos con la visita a un centro de artesanía y un bazar local. Alojamiento en el hotel.



## Día 7

### Thimpu - Punakha - Wangdue

Salida por carretera a Punakha pasando por el collado Dochu-La (3.088m). Breve parada para observar las vistas panorámicas, el chorten y las banderas de oración, que decoran siempre los puntos más altos de la carretera. Si el tiempo lo permite, veremos algunos picos de los Himalaya: Masagang (7,158m), Tsendagang (6,960m), Terigang (7,060m), Jejegangphugang (7,158 m), Kangphugang (7,170 m), Zongphugang (7,060 m) y el Gangkar Puensum, el pico más alto en Bhutan con 7.497 m. En ruta, breve excursión al Templo Chimi Lakhang, situado en una loma en el centro del valle y dedicado al Lama Drukpa Kuenley. Es conocido como el templo de la fertilidad. A la llegada a Punakha visitaremos el Punakha Dzong, la residencia de invierno del Je Khenpo (sacerdote principal) y los monjes de Tashichhodzong. Alojamiento en Punakha/Wangdue (altitud 1.300 m).

*Distancia Thimpu - Punakha - Wangdue: 75 kms - 3 hrs.*



## Día 8

### Wangdue - Paro

Desayuno y visita del monasterio de Sangchhen Dorji Lhuendrup Lhakhang. Ubicado en un pinar con vistas al valle de Punakha y Wangduephodrang, alberga una estatua de bronce de Avalokiteshvara, de 5 m. de altura, una de las más grandes del país.

Continuación hacia Simtokha Dzong, conocida como "La Fortaleza de las Joyas abandonadas" por la calidad del trabajo en madera de su torre central y por ser el más antiguo de Bhutan. Alberga ahora el Instituto de Estudios de Lengua y Cultura. Llegada a Paro y por la tarde, visita de la torre de vigía Ta Dzong - S.XVII- (cerrado Domingos y lunes). Acoge al Museo Nacional que conserva una colección de pinturas antiguas thangkás, textiles, armas, armaduras, objetos del hogar....

Alojamiento en Paro (altitud 2200 m).

*Distancia Wangdue - Paro: 125 kms - 4 hrs.*

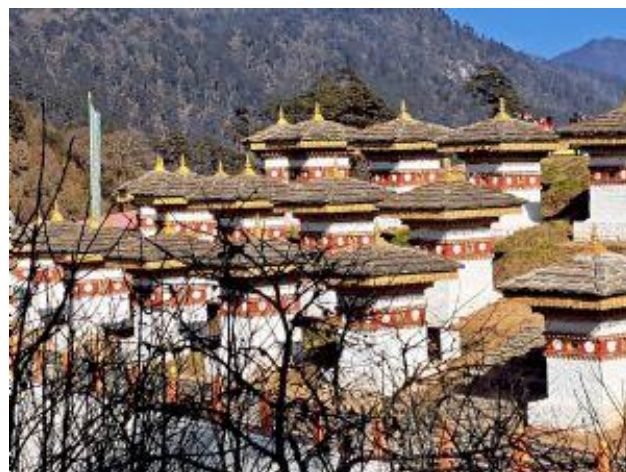

## Día 9

### Paro (Tiger's Nest)

Excursión al monasterio de Taktsang, conocido como el Nido del Tigre (aprox. 5 h. andando). Está colgado de una pared de 900 m sobre el valle de Paro y es uno de los centros de peregrinación más venerados del mundo del Himalaya.

De regreso a Paro, visitaremos el Kyichu Lhakhang, uno de los monasterios más antiguos, que refleja la introducción del budismo en Bhutan. Alojamiento en el hotel.

### Monasterio de Taktsang

Cuenta la leyenda que el Segundo Buda (Guru Rinpoche, en el siglo VIII) voló hacia el acantilado sobre el lomo de un tigre volador y allí se detuvo a meditar en una cueva que hoy forma parte del monasterio. Durante este viaje a Bután, Buda se detuvo en dos lugares para derrotar a sendos demonios. Uno de estos lugares es este monasterio donde estuvo durante 3 meses.

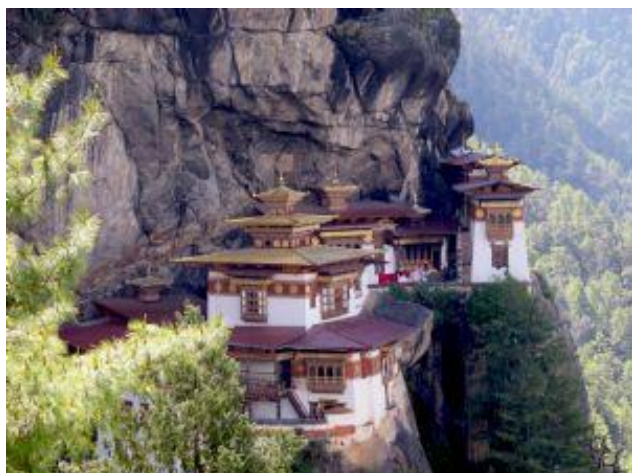

## Día 10

### Paro. Vuelo a Katmandú

---

Desayuno y a la hora prevista, traslado al aeropuerto para salir en el vuelo de regreso a Katmandú. A la llegada, traslado al hotel y resto del día libre. Alojamiento.

## Día 11

### Katmandú. Vuelo de regreso a ciudad de origen

---

Desayuno y tiempo libre hasta la hora prevista para el traslado al aeropuerto y embarque en el vuelo de regreso a la ciudad de origen (conexiones intermedias). Llegada y fin de nuestros servicios.

## Alojamientos

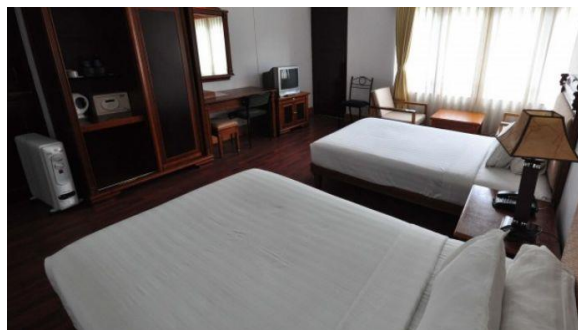
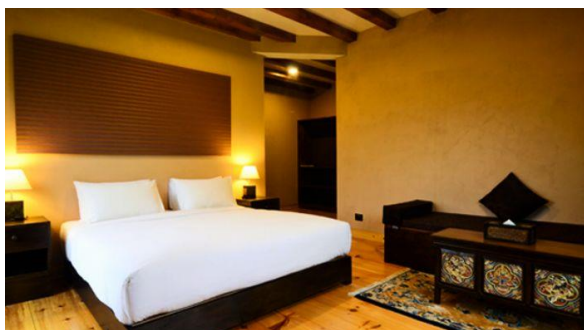

A lo largo de este itinerario utilizamos hoteles de categoría turista en base a habitación doble. Todos ellos son hoteles acogedores, bien ubicados y con baño/ducha en las habitaciones.

## Transporte



Para el vuelo de entrada y salida a Bhutan, utilizamos la compañía aérea Drack Air. Los precios de los pasajes aéreos de esta compañía se emiten en la moneda local del país de emisión al cambio de moneda del día por lo que estas tarifas están sujetas a posibles cambios.

Para el recorrido por tierra en Bhutan se utilizarán vehículos en función al número final de participantes siendo de tipo Toyota Hiace o Toyota Coaster

## Monasterio de Taktsang

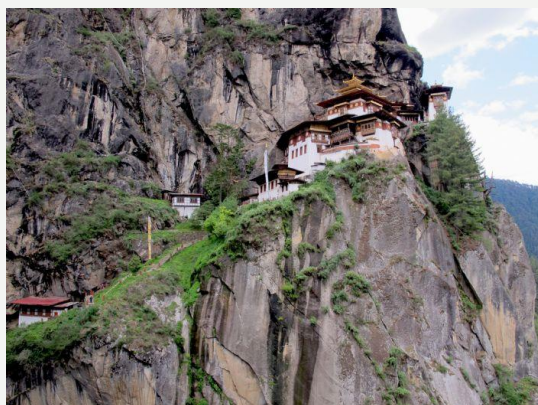

Uno de los más bonitos templos de Asia (y probablemente del mundo) se encuentra en Bhutan. Hablamos del Monasterio Taktsang Palphug más conocido como el Nido del Tigre. Colgando precariamente sobre la cornisa de la montaña, a 900 metros de altura del valle sagrado de Paro, es un templo sagrado para los budistas. Fue construido en 1692 y se ha convertido en uno de los principales atractivos turísticos de Bhutan aunque no sea sencillo llegar hasta allí. La única forma de acceder es a pie o a caballo.



## Documentación

Ciudadanos con pasaporte español: Pasaporte en vigor con una validez mínima de 6 meses posteriores a la fecha de entrada en el país de destino.

### Importante:

Para el visado de Nepal, se puede tramitar a la llegada al aeropuerto de Katmandú, sin embargo y para ahorrarnos largas colas en el aeropuerto de Katmandú, recomendamos tramitar el visado online antes de la salida, a través de la página [web ETA](#), para esta tramitación no será necesario hacer ningún pago pudiéndolo hacer a la llegada en el mismo aeropuerto. El precio del visado irá en función al número de días que permanezcamos en Nepal, siendo el coste de 30 \$ para estancias máximas de 15 días y de 50 \$ para estancias máximas de 30 días. Serán necesarias presentar a la llegada, 2 fotografías tamaño carnet por persona.

Para el visado de Bhután lo tramitará nuestra organización por lo que será necesario enviarnos en el momento de hacer la reserva una copia escaneada del pasaporte y 1 fotografía tamaño carnet con fondo blanco y en color. El precio del visado es de 40 € a pagar a la agencia.

Es responsabilidad del viajero confirmar esta información con la facilitada por el [Ministerio de Asuntos Exteriores](#) en su página web.

Ciudadanos con pasaporte de otra nacionalidad (no español): Contactar con los respectivos Consulados y/o Embajadas para conocer las formalidades de entrada que exigen los países visitados en el viaje.

Situación social y política del país de destino: Viatges Tuareg se remite a los avisos y recomendaciones facilitados por el [Ministerio de Asuntos Exteriores](#) en su página web.

## Sanidad

No hay ninguna vacuna obligatoria.  
Recomendable la vacuna antitetánica.

Viatges Tuareg puede informar únicamente sobre los requisitos sanitarios obligatorios exigidos por el país de destino, y añadir alguna recomendación en base a experiencias propias. Las recomendaciones sanitarias y profilaxis deben de consultarse con un profesional médico, o dirigirse a los avisos de los organismos sanitarios oficiales.

La información oficial sobre precauciones sanitarias y vacunas puede encontrarse en la web del [Ministerio de Sanidad y Consumo](#)

La Generalitat de Catalunya pone a disposición del viajero el teléfono de Sanitat Respon 902 111 444, y la página web [Consells i vacunacions a viatgers internacionals](#) donde encontrar información sobre los centros de vacunación.

## Información adicional

### Clima:

Bhután tiene las cuatro estaciones y el clima varía ampliamente dependiendo de la altitud.

**Primavera (Marzo, Abril y Mayo):** Se considera la época más hermosa del año, resplandeciente y con una espectacular gama de colores brillantes. Este es el momento cuando los valles son verdes con vegetaciones frescas y árboles frutales están en flor.

**Monzón (Junio, Julio y Agosto):** Durante estos meses, Bhután recibe más precipitación que cualquier otra región en el Himalaya. El clima cálido hace que sea agradable para visitar los lugares de interés cultural e histórico, aunque esta temporada no es la mejor para la práctica del senderismo.

**Otoño (Septiembre, Octubre y Noviembre):** Es precioso con cielos azules claros,

proporcionando unas vistas magníficas de algunas montañas más altas en el mundo. Es la mejor época para practicar el senderismo. El clima es frío y templado.

**Invierno (Diciembre, Enero y Febrero):** Es soleado, fresco y agradable pero la mayor parte de la carretera Este - Oeste permanece atrapada por la nieve durante el invierno. Es la mejor época para visitar los distritos occidentales de Paro, Wangdue, Punakha, Thimphu y Haa.

[Información sobre el clima](#)

### Corriente eléctrica:

En Nepal el voltaje común es 230 V. La frecuencia es 50 Hz. Las clavijas y enchufes son del tipo D / M. En las imágenes siguientes pueden ver los tipos de enchufes (clavijas y tomas de corriente).

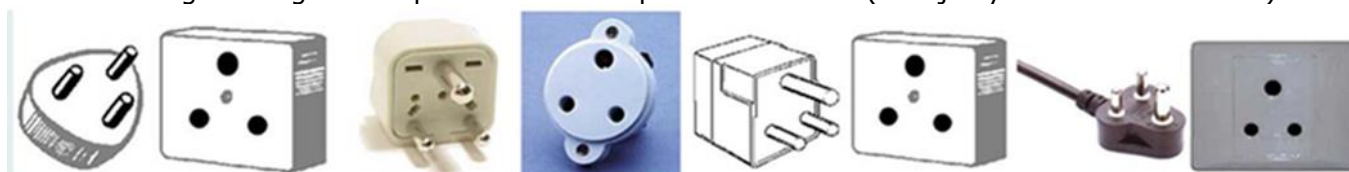

En Bután el voltaje común es 230 V. La frecuencia es 50 Hz. Las clavijas y enchufes son del tipo F / G. En las imágenes siguientes pueden ver los tipos de enchufes (clavijas y tomas de corriente).



[Información sobre enchufes y corriente eléctrica](#)

### Moneda y horario:

[Información sobre moneda y cambio de divisas](#)

[Información sobre zonas horarias](#)

**Importante evitar el uso de bolsas de plástico y contenedores de un solo uso. #stopplastic**

## CONCURSO DE FOTOGRAFIA Y DE VIDEO

Condiciones de participación en [http://www.tuaregviatges.es/concurso/concursofotografia\\_bases.php](http://www.tuaregviatges.es/concurso/concursofotografia_bases.php)

Este dossier constituye una oferta de viaje genérica que debe de considerarse como provisional por la antelación a la fecha de salida con la que se publica. En el contrato de viaje que se entrega al efectuar el pago final se detallan los servicios contratados definitivamente.

Las condiciones generales que rigen el viaje se encuentran en el Catálogo Publicitario de Viatges Tuareg y en la página web [www.tuareg.com](http://www.tuareg.com)

