China

Easy China. Pekín, Xi'an, Guilin y Shanghai

Salidas de Enero a Diciembre

Un viaje a las grandes ciudades del Este para viajeros independientes.

Este itinerario nos traslada a las épocas pasadas del gran imperio chino de Pekín y Xi'an, los espectaculares paisajes de Guilin y Yangshuo navegando a través del río Lí y la moderna y cosmopolita ciudad de Shanghai.

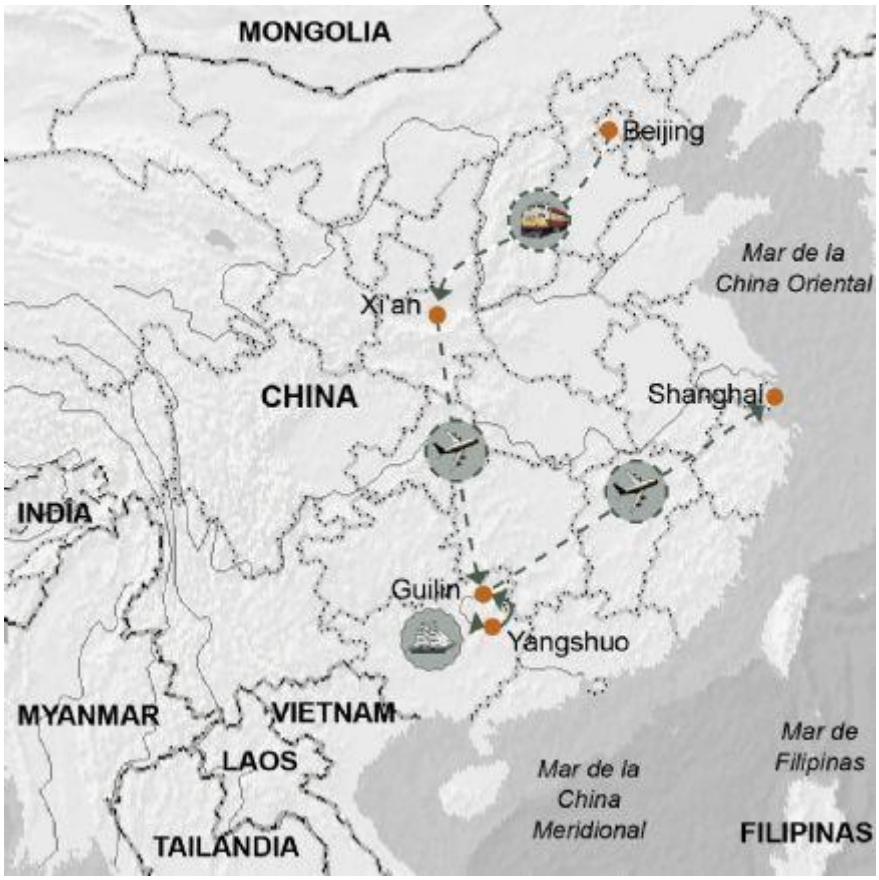

Lo esencial

Ciudades como Beijing, Xi'an y Shanghai, y lugares sorprendentes como Guilin y Yangshuo

Beijing y Shanghai

Palacios de la Ciudad Prohibida y la Gran Muralla; la historia de la China imperial

Xi'an

Antigua capital imperial, dejó como herencia monumentos, museos, parques y jardines

ID: 9592 | 18/12/2023

Fechas de salida

Salidas diarias de Enero a Diciembre

DIA	RUTA	COMIDAS	ALOJAMIENTOS
1	Llegada a Beijing	-	Hotel
2	Beijing	D	Hotel
3	Beijing	D	Hotel
4	Beijing. Tren diurno a Xi'an	D	Hotel
5	Xi'an	D	Hotel
6	Xi'an. Vuelo a Guilin	D	Hotel
7	Guilin. Navegación hasta Yangshuo	D - A	Hotel
8	Yangshuo (Día libre)	D	Hotel
9	Yangshuo - Guilin. Vuelo a Shanghai	D	Hotel
10	Shanghai (Día libre)	D	Hotel
11	Shanghai. Regreso	D	-

COMIDAS: Desayuno **D** Almuerzo **A** Cena **C**

Precio del viaje

POR PERSONA	
Por persona (En base a grupo de 4 personas)	2.420 €
Por persona (En base a grupo de 2 personas)	2.720 €
SUPLEMENTOS	
Supl. Habitación Individual	570 €

Notas salidas y precios

El precio de este viaje NO incluye los vuelos internacionales.
En el momento de la publicación de esta información, pueden encontrarse plazas disponibles a un precio final (tasas y emisión incluidas) aproximado de 700 € a 850 €. A petición del viajero, V. Tuareg puede ocuparse de la gestión de los vuelos.
Precios calculados según el cambio bancario del Yuan a Diciembre de 2023; en caso de producirse variaciones significativas pueden existir ajustes en el precio del viaje

Grupo mínimo 2 viajeros

Servicios incluidos

- Vuelos domésticos de Xian a Guilin y Guilin a Shanghai.
- Todos los traslados de aeropuertos a hoteles y/o estaciones de tren
- Pasaje en tren bala diurno de Beijing a Xi'an
- Transporte por carretera en vehículo con aire acondicionado, según grupo minibús o furgoneta con conductor.
- Alojamiento en habitaciones dobles con baño/ducha en hotel categoría primera en régimen de alojamiento y desayuno.
- Pasajes de barco para el trayecto de Guillin a Yangshuo con almuerzo incluido.
- Impuestos e IVA en caso de ser aplicables.
- Seguro de asistencia en viaje; ver condiciones de la póliza. Opcionalmente pueden ampliarse las coberturas de gastos de anulación; consulta
- Guías locales de habla hispana durante las visitas indicadas en el programa

Servicios NO incluidos

- Vuelos Internacionales ciudad de origen - Beijing / Shanghai - ciudad de origen.
- Guía acompañante durante toda la ruta.
- Bebidas, comidas y cenas (excepto desayunos, según cuadro)
- Propinas y extras personales
- Visado.
- Tasas aéreas.
- Ampliación de coberturas del seguro de asistencia y anulación (recomendado)
- Cualquier otro concepto no mencionado como incluido.

Itinerario detallado

Día 1

Llegada a Beijing

Llegada a la capital china, encuentro con nuestro representante y traslado al hotel para descansar.
Después de un breve descanso, a la hora prevista, empezaremos las visitas empezando por el Templo del Lama Yonghegong, uno de los mejor conservados de la dinastía manchú, ya que preserva perfectamente sus palacios de los siglos XVII y XVIII, con sus esculturas de arhats y la espectacular estatua del Buda Maitreya, la mayor del mundo hecha de un solo tronco de árbol de sándalo blanco, y con 27 metros de altura, 8 de los cuales bajo el suelo. Después seguiremos con un paseo por las tradicionales calles (llamadas hutong) de la ciudad, donde podremos ver perfectamente el estilo de vida, hasta llegar a la zona de la Torre del tambor y de la Campana y el Lago de Houhai (visita por el exterior). Finalizadas las visitas, regreso al hotel y alojamiento.

Beijing, con más de 22 millones de habitantes, Pekín es una de las ciudades más imponentes del mundo. Su milenaria historia se une a un arrollador desarrollo arquitectónico donde la intimidante Ciudad Prohibida, los templos, los tradicionales rickshaws y las históricas callejuelas de los hutong contrastan con los grandes rascacielos, las empresas de tecnología puntera y los impresionantes complejos modernos.

Día 2

Beijing

Después del desayuno, salida para continuar con las visitas del centro de la ciudad. Recorreremos la Plaza Tiananmen, la mayor plaza del mundo, en medio de la cual está el Mausoleo de Mao Zedong, líder de la China comunista y cuyo retrato gigante encontraremos en la llamada Puerta de Tiananmen. Tras atravesar dicha puerta accederemos al Palacio Imperial, también llamado la Ciudad Prohibida, conjunto inmenso de palacios, estancias, templos y jardines que hacía a la vez de centro de gobierno y de residencia para la familia imperial y su corte. Por la tarde visitaremos el Templo del Cielo, uno de los centros de culto históricos más importantes de la China Imperial, donde el Emperador realizaba sus rituales al Cielo en favor de las lluvias y buenas cosechas para pueblo chino. Tras conocer por dentro este antiguo lugar de culto, pasearemos por el parque que lo circunda viendo la vida local que enriquece cada día este parque con grupos de cantantes improvisados de música tradicional, jugadores de cartas y mahjong, espontáneos que realizan a diario, danzas chinas. Regreso al hotel y alojamiento.

Día 3

Beijing

Desayuno y salida a las afueras de Beijing, para visitar la Gran Muralla China,

concretamente visitaremos la sección de Mutianyu, un tramo muy auténtico poco restaurado y transitado, donde podremos hacer una caminata de aproximadamente una hora. Regreso a Beijing para visitar el famoso Palacio de Verano o Jardín de la Salud y la Armonía, un gigantesco parque que servía a los antiguos emperadores Qing de lugar de veraneo en su búsqueda por un lugar fresco que cumpliera los preceptos del feng shui. En este parque veremos la Colina de la Longevidad Milenaria, con sus palacios y jardines, el inmenso Lago Kunming, con sus puentes y el antiguo Barco de Mármol inmóvil al lado de una de sus orillas, y el Gran Corredor, con sus fantásticos murales con pinturas clásicas chinas de una gran maestría técnica. Al finalizar las visitas, regreso al hotel y alojamiento.

La Gran Muralla de Mutianyu se encuentra en el distrito de Huairou, fue construida por primera vez en la segunda mitad del siglo sexto durante el Qi del Norte, por lo que es de las secciones más antiguas. En 1569, la Gran Muralla de Mutianyu fue reconstruida y hasta hoy la mayoría de las partes del mismo están bien conservadas con sus 22 torres de vigilancia distribuidas a intervalos cortos a lo largo de la pared.

Día 4

Beijing. Tren diurno a Xi'an

Después del desayuno, traslado a la estación de trenes para embarcar en el tren bala con destino a Xi'an, A la llegada, traslado al hotel. Posteriormente saldremos para efectuar la visita de las Murallas de la ciudad, que datan de la dinastía Ming y restan en muy buen estado de conservación. Después, visitaremos el Museo de Xian, uno de los mejores museos de China con una magnífica colección de reliquias de la dinastía Tang y de otras épocas de la China Imperial. Para finalizar, visitaremos la Pequeña Pagoda de la Oca Salvaje, sin subir arriba, lugar donde el monje Xuanzhang almacenó los sutras budistas que trajo de la India. Traslado al hotel y alojamiento.

Día 5

Xi'an

Desayuno y salida hacia las afueras de la ciudad para conocer el famoso Museo del Ejército de los Guerreros y Corceles de Terracota, el mayor y más importante sitio arqueológico de China, ya que contiene el Mausoleo del Primer Emperador de China, Qin Shi Huang, y toda su corte reproducida con toda fidelidad para protegerlo en la Otra Vida. Después visitaremos la Gran Mezquita, curiosa mezcla de arquitectura árabe y china fruto de los intercambios habidos en la antigua Ruta de la Seda, y el barrio musulmán de la etnia Hui. Finalizadas las visitas, traslado al hotel y alojamiento.

Los Guerreros de Terracota en Xi'an, conocidos como la octava maravilla del mundo, ahora es un museo para mostrar los guerreros y caballos de terracota que se hicieron en la dinastía Qin. Los guerreros de

terracota han vigilado el mausoleo de Qin Shi Huang durante más de 2000 años. En 1987, el Mausoleo de Qin Shi Huang y guerreros de terracota fueron aprobados por la UNESCO en la Lista del Patrimonio Mundial.

Día 6

Xi'an. Vuelo a Guilin

Desayuno y a la hora prevista, traslado al aeropuerto para embarcar en el vuelo con destino a Guilin. A la llegada, traslado al hotel y resto del día libre. Alojamiento.

Día 7

Guilin. Navegación hasta Yangshuo

Desayuno. Por la mañana partiremos hacia el muelle para embarcarnos en un crucero por el río Li que nos llevará hasta la localidad de Yangshuo, y desde donde podremos disfrutar del espectacular paisaje de montañas redondeadas de piedra caliza, cuyas formas han inspirado una gran variedad de nombres, y un ambiente rural de una gran belleza entre barcos de pescadores y algunos búfalos de agua en las orillas. Tomaremos un almuerzo a bordo (incluido) y finalmente llegaremos a la pequeña ciudad de Yangshuo, donde desembarcaremos y nos trasladaremos al hotel.

Día 8

Yangshuo (Día libre)

Desayuno y día libre en Yangshuo.
Yangshuo es una ciudad más pequeña que Guilin y conserva un ambiente mucho más tradicional. Es un buen campo base para alquilar bicicletas y recorrer las montañas y pueblos de los alrededores.

Día 9

Yangshuo - Guilin. Vuelo a Shanghai

Desayuno. Traslado a Guilin y continuación hasta el aeropuerto y vuelo a Shanghai. Llegada y traslado al hotel. Tiempo libre para visitar la ciudad.
La moderna metrópoli de Shanghai es una ciudad de contrastes que se encuentra dividida por el río Huangpu. A un lado, el Bund conserva algunos edificios de origen gótico, románico, neoclásico, barroco y renacentista que constituyen un legado del primer distrito comercial de la ciudad. En la orilla opuesta, el área de Pudong ofrece una visión más moderna de la ciudad gracias al inconfundible skyline que forma una de las imágenes más representativas de la ciudad.

Día 10

Shanghai (día libre)

Desayuno y día libre para descubrir esta ciudad que aún conserva retales de su pasado tradicional y que lo convierten en un destino exótico, lejano y desconocido.

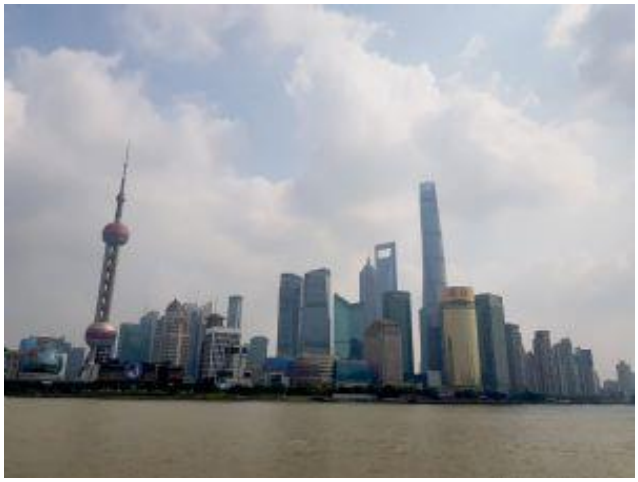

Día 11

Shanghai. Regreso

Desayuno y tiempo libre hasta la hora acordada para el traslado al aeropuerto y fin servicios.

Alojamientos

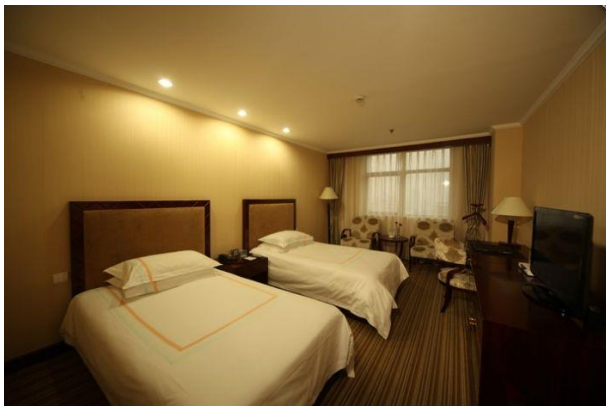

En este itinerario utilizaremos hoteles de primera categoría (equivalentes a 4 estrellas), bien situados y en base a habitaciones dobles con baño/ducha.

Hoteles previstos o similares:

BEIJING: Qianmen Jianguo Hotel
XI'AN: Titan Time Hotel
GUILLIN: Bravo Hotel
YANGSHUO: Juhe Lijing Resort
SHANGHAI: Haiyan Hotel

Transporte

Para esta ruta utilizaremos un trayecto en tren bala para cubrir la distancia de 1.134 km que hay entre Beijing y Xi'an en tan solo 5 horas y media y 2 vuelos domésticos de Xi'an a Guilin y Guilin a Shanghai en clase turista.

Yangshuo

Yangshuo es una de los más famosos paisajes de China. Es tan popular, que su imagen aparece en los billetes de 20 Yuans. Un impresionante paisaje kárstico, formado por cientos de pequeñas colinas calcáreas que emergen de campos llanos inundados de arrozales y atravesados por serpenteantes ríos.
Situado en la provincia de Guangxi, aislada precisamente por su orografía y las arraigadas costumbres de la población, podríamos pensar que se trata de un "mundo perdido", un lugar que por miles de años supo encontrar un equilibrio entre la actividad humana y la naturaleza, y que hoy de algún modo resiste de ese modo.

Dificultad / condiciones de viaje

La ruta no reviste ninguna dificultad especial.

Documentación

Ciudadanos con pasaporte español: Pasaporte en vigor con una validez mínima de 6 meses posteriores a la fecha de entrada en el país de destino y con un mínimo de dos páginas en blanco.

El Gobierno de China ha anunciado que, a partir del 01 de diciembre del 2023 hasta el 30 de noviembre del 2024, los ciudadanos españoles, no requerirán de visado para entrar en el país siempre que su estancia no supere los 15 días.

Para las estancias que superen los 15 días, será necesario tramitar el visado tal como se detalla a continuación:

Normativa para la tramitación visado de China

En lo sucesivo la tramitación del visado de China es personal e intransferible por lo que impide que Viajes Tuareg pueda gestionar dicho trámite.

Los pasajeros deberán rellenar un formulario de solicitud de visado online en la página Web visado China y solicitar cita previa desde la misma web al Centro de solicitud de visados de Barcelona (los residentes de fuera de Barcelona, podrán presentar la solicitud por vía postal).

Centro de Servicio de Solicitud de Visados Chinos en Barcelona

Calle de la Diputació, 119 - 2º 1ª - 08015 Barcelona
Horario comercial: de lunes a viernes (cerrado los sábados, domingos y días festivos)
Presentación de solicitudes y pago (precio 130 € aprox.): de 09:00 a 15:00 horas.
Recogida: de 09:00 a 15:00 horas
Tel: 655969602 (de 13:00 a 15:00 hrs)
Correo electrónico: barcelonacenter@visaforchina.org

Para la tramitación será necesario llevar al centro de solicitud de visados, la siguiente documentación:

1. Pasaporte original y fotocopia de la página donde aparecen los datos personales.
2. Formulario impreso y firmado y una fotografía tamaño carnet (las fotografías de carnet deberán ser con fondo blanco, ropa de color, de frente, sin sonreír, cabeza descubierta, han de verse las orejas, no llevar gafas y no llevar pendientes).
3. Copia de los pasajes aéreos (ida y regreso)
4. Carta de invitación del corresponsal, ésta última la facilitaremos nosotros mismos.

Podrás obtener toda la información a través de la página web

Es responsabilidad del viajero confirmar esta información con la facilitada por el Ministerio de Asuntos Exteriores en su página web.

Ciudadanos con pasaporte de otra nacionalidad (no español): Contactar con los respectivos Consulados y/o Embajadas para conocer las formalidades de entrada que exigen los países visitados en el viaje.

Situación social y política del país de destino: Viatges Tuareg se remite a los avisos y recomendaciones facilitados por el Ministerio de Asuntos Exteriores en su página web.

Sanidad

No hay ninguna vacuna obligatoria.

Recomendable la vacuna antitetánica.

Viatges Tuareg puede informar únicamente sobre los requisitos sanitarios obligatorios exigidos por el país de destino, y añadir alguna recomendación en base a experiencias propias. Las recomendaciones sanitarias y profilaxis deben de consultarse con un profesional médico, o dirigirse a los avisos de los organismos sanitarios oficiales.
La información oficial sobre precauciones sanitarias y vacunas puede encontrarse en la web del Ministerio de Sanidad y Consumo
La Generalitat de Catalunya pone a disposición del viajero el teléfono de Sanitat Respon 902 111 444, y la página web Consells i vacunacions a viatgers internacionals donde encontrar información sobre los centros de vacunación.

Información adicional

Clima

La región de Yunnan se encuentra en una latitud bastante baja y gracias a la presencia de las montañas del norte que lo protegen de los vientos provenientes del norte y la influencia del Océano, tiene uno de los climas más suaves de China.
Las mesetas de Yunnan (oscilan entre 1.500 y 2.500 m), el clima se caracteriza por inviernos cortos y fríos, con días templados y noches frescas y veranos largos, calurosos y húmedos, pero más fríos que en las llanuras.
Kunming, ubicada a 1.890 m, es conocida como la "ciudad de la Eterna Primavera" debido a su clima suave durante todo el año.
En las zonas montañosas, la nieve es común entre noviembre y marzo. La ciudad de Shangri-La (3.000 m), a veces es inalcanzable por carretera en esta época del año.
En el extremo sur, el clima se vuelve subtropical con temperaturas más altas y lluvias más abundantes. En esta zona del país los veranos son calurosos, húmedos y lluviosos. En la zona subtropical de Yunnan, las temperaturas diurnas se mantienen cálidas durante todo el año. Gracias a su clima suave, se puede visitar Yunnan en cualquier época del año Los mejores meses para un viaje a Yunnan, sin embargo, son los meses de primavera y otoño. Estos son, de hecho, los meses con menos lluvia y con mayores posibilidades de tener días soleados.
Información sobre el clima

Corriente eléctrica

En China el voltaje común es 220 V. La frecuencia es 50 Hz. Las clavijas y enchufes son del tipo A / C / I. En las imágenes siguientes pueden ver los tipos de enchufes (clavijas y tomas de corriente).

Información sobre enchufes y corriente eléctrica

Moneda y horario:

Información sobre moneda y cambio de divisas
Información sobre zonas horarias

Importante evitar el uso de bolsas de plástico y contenedores de un solo uso. #stopplastic

CONCURSO DE FOTOGRAFIA Y DE VIDEO

Condiciones de participación en **http://www.tuaregviatges.es/concurso/concursofotografia_bases.php**

Este dossier constituye una oferta de viaje genérica que debe de considerarse como provisional por la antelación a la fecha de salida con la que se publica. En el contrato de viaje que se entrega al efectuar el pago final se detallan los servicios contratados definitivamente.

Las condiciones generales que rigen el viaje se encuentran en el Catálogo Publicitario de Viatges Tuareg y en la página web www.tuareg.com